

ASAMBLEA GENERAL ORDINARIA
TEMPORADA 21-22

22 de noviembre de 2021

ORDEN DEL DÍA

- 1.- Lectura y aprobación en su caso del Acta de la Asamblea anterior.
- 2.- Informe sobre la situación general del Club.
- 3.- Presentación y Aprobación en su caso de las Cuentas Temporada 20-21.
- 4.- Presentación y Aprobación en su caso del Presupuesto Temporada 21-22.
- 5.- Objetivos y necesidades temporada 21-22.
- 6.- Ruegos y preguntas.

1- LECTURA Y APROBACIÓN DEL ACTA DE LA ASAMBLEA ANTERIOR

2- INFORME SOBRE LA SITUACIÓN GENERAL DEL CLUB

2.1 – Situación organizativa

- a. En el mes de marzo se produce relevo en la secretaría de la oficina del club.
- b. En el mes de julio se produce relevo en la Dirección de la Escuela.
- c. En el mes de noviembre se amplía el horario de oficina.

ORGANIGRAMA CLUB PAMPLONA ATLÉTICO

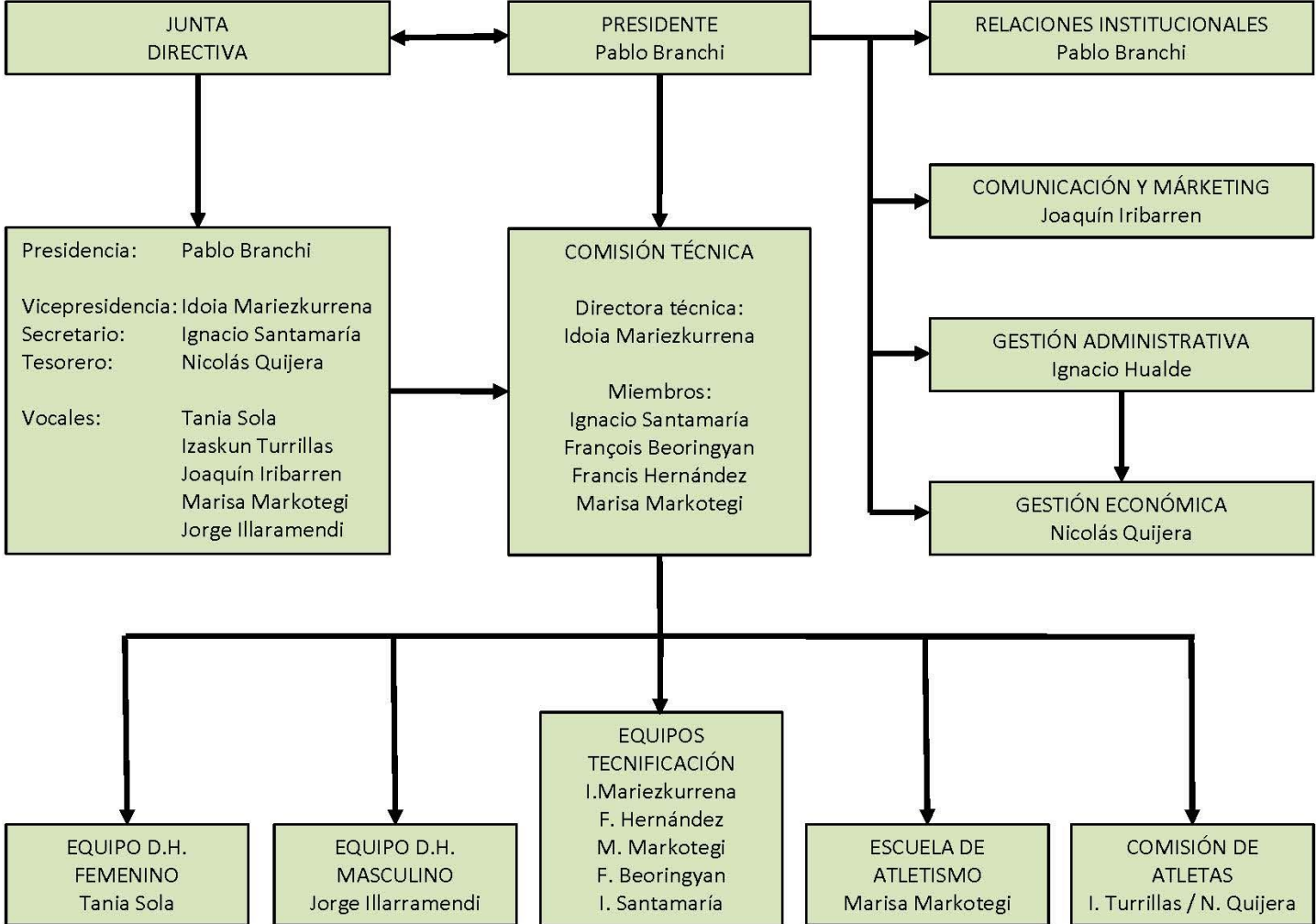

2- INFORME SOBRE LA SITUACIÓN GENERAL DEL CLUB

2.2 – Situación deportiva

a. Campeonatos de CLUB:

DNA Meeting (mixta abs y men.):	5to y 4to puesto
Copa Iberdrola (femenina):	4to puesto
Camp España Clubes Cross:	Plata Sub20 fem– Plata Relevo Mixto
Copa de Clubes Femenina:	4to puesto
Copa de Clubes Masculina:	1os permanencia
Campeonatos Clubes Sub 20:	3eros PC – 3eras Fem AL

2- INFORME SOBRE LA SITUACIÓN GENERAL DEL CLUB

2.2 – Situación deportiva

b. Campeonatos individuales:

- Medallistas: 36 atletas de todas las categorías (17 Absolutas , 5 de ellas de Oro) (14 Oros, 14 Platas y 8 Bronces)
- Internacionales: 12 atletas internacionales
- Paralímpicos: Izaskun Osés: Subcampeona de Europa en 1.500 m.l. T13, y 6ª en Tokio en los Juegos Paralímpicos con MMP
Rubén Pascual: Bronce en los europeos de PC en 60 m.l. y Oro en 4x200 y 4x400. En el mundial al Aire Libre 5º en 100, 7º en 200 y Plata en 4x400

2- INFORME SOBRE LA SITUACIÓN GENERAL DEL CLUB

2.2 – Situación deportiva

El año de ASIER MARTINEZ ETXARTE

- Finalista olímpico con un impresionante 6to puesto
- Campeón de Europa Sub 23 AL (110 vallas)
- Finalista de Europa Sub 23 PC (60 vallas)
- Subcampeón de España Absoluto, a una centésima de Orlando Ortega
- Récord Estatal Sub 23, en Aire Libre y Pista Cubierta.

ASIER MARTÍNEZ



2- INFORME SOBRE LA SITUACIÓN GENERAL DEL CLUB

2.3 – Situación económica

- a. Pandemia Covid 19: vuelta a la “normalidad”.
- b. Resultado económico positivo, pero aún irregular por ajuste de ej. anterior.
- c. Buena situación de tesorería para afrontar nueva temporada.
- d. Ejercicio fiscal: según temporada “escolar” o RFEA

Hay que aprobar en Asamblea posible cambio, y reflejarlo en Acta para presentar en Hacienda.

3- PRESENTACIÓN DE CUENTAS TEMPORADA 20-21

INGRESOS		T. 19-20		T.20-21	Diferencia
SUBVENCIONES 1^{er} EQUIPO		90.175,61		166.786,95	76.611,34
GOBIERNO DE NAVARRA	71.154,58		118.518,62		
AYUNTAMIENTO DE PAMPLONA	19.021,03		48.268,33		
SUBVENCIONES ESCUELA		1.892,73		13.917,25	12.024,52
AYUNTAMIENTO DE PAMPLONA	-		11.078,16		
FUNDACIÓN CAJA NAVARRA	1.892,73		2.839,09		
CUOTAS		95.552,50		119.234,26	23.681,76
1 ^{er} EQUIPO	25.912,50		29.745,35		
ESCUELA	67.410,00		87.188,91		
SOCIOS	580,00		800,00		
POPULARES	1.650,00		1.500,00		
PATROCINIO		75.652,89		104.252,89	28.600,00
PATROCINIO	75.652,89		104.252,89		
OTROS INGRESOS		20.182,70		23.472,23	3.289,53
COMPENSACION CAMBIO CLUB	500,00		537,50		
ACCESOS LARRABIDE	1.801,50		0,00		
FEDERACION ESPAÑOLA	6.843,21		11.689,39		
EVENTOS (meeting)	450,00		1.200,00		
INGRESOS VARIOS	1.587,99		1.545,34		
LA CAIXA	9.000,00		8.500,00		
MEETING		565,00		565,00	0,00
MEETING "JL HERNANDEZ"	565,00		565,00		
TOTAL INGRESOS		284.021,43		428.228,58	144.207,15

GASTOS		T. 19-20		T. 20-21	Diferencia
GASTOS DE PERSONAL		-158.828,24		-225.658,24	-66.830,00
ADMINISTRACION		-20.669,89		-22.142,30	-1.472,41
ADMINISTRACION	-20.669,89		-22.142,30		
PERSONAL DEPORTIVO		-138.158,35		-203.515,94	-65.357,59
ENTRENADORES RENDIMIENTO	-41.229,00		-42.062,95		
ENTRENADORES ESCUELA	-31.036,15		-29.477,21		
FORMACIÓN ENTRENADORES ESCUELA	-1.500,00		-2.500,00		
ATLETAS	-64.393,20		-129.475,78		
OTROS GASTOS DE EXPLOTACIÓN		-125.478,19		-200.297,24	-74.819,05
ACCESO LARRABIDE		-17.917,85		-21.497,12	-3.579,27
1 ^{er} EQUIPO	-7.643,25		-6.875,45		
ESCUELA	-10.274,60		-14.621,67		
LICENCIAS		-26.816,50		-28.404,00	-1.587,50
FEDERACION ESPAÑOLA	-8.397,00		-8.820,00		
FEDERACION NAVARRA	-8.438,40		-12.360,50		
OTRAS FEDERACIONES	-4.355,50		-3.954,50		
LICENCIAS ESCUELA	-5.625,60		-3.269,00		
GASTOS ROPA - EQUIPACIÓN		-16.382,40		-5.464,49	10.917,91
GASTO ROPA-EQUIPACION	-9.010,32		-5.209,54		
GASTO ROPA-EQUIPACION ESCUELA	-7.372,08		-254,95		
VIAJES		-21.235,81		-91.746,98	-70.511,17
VIAJES CAMPEONATOS	-21.235,81		-59.347,25		
VIAJES LIGAS	-		-25.370,25		
VIAJES VARIOS	-		-7.029,48		
COMPETICION		-10.770,65		-16.975,83	-6.205,18
INSCRIPCION COMPETICIONES	-610,00		-1.419,00		
ORGANIZACIÓN LIGAS y PLP	-		-6.382,50		
COMPENSACION CAMBIO CLUB	-4.737,50		0,00		
MATERIAL ENTRENAMIENTO	-2.143,89		-4.427,46		
MATERIAL ENTRENAMIENTO ESCUELA	-1.429,26		-1.173,89		
MASAJE Y FISIOTERAPIA	-1.850,00		-3.572,98		

GASTOS		T. 19-20		T. 20-21	Diferencia
GESTION		-15.733,44		-17.196,30	-1.462,86
PRIMAS DE SEGUROS	-1.474,02		-1.450,73		
SERVICIOS BANCARIOS Y SIMILARES	-762,42		-1.207,93		
SERVICIO DE PREVENCIÓN	-330,00		-350,00		
REPARACIONES Y CONSERVACIÓN	-165,00		-1.370,55		
COMUNICACIONES (TELF,WEB...)	-769,16		-767,18		
MATERIAL DE OFICINA	-		-605,09		
ASESORIAS	-1.695,60		-3.557,62		
NAVARRA DEPORTIVA	-3.759,92		-6.840,00		
EVENTOS (REVISTA, OTROS)	-6.777,32		-1.047,20		
GASTOS VARIOS		-15.681,54		-9.735,08	5.946,46
AJUSTES IVA NO COMPENSABLE	-12.661,05		-8.308,92		
IMPUESTOS	-2.525,49		0,00		
GASTOS VARIOS	-495,00		-1.426,16		
MEETING		-940,00		-9.277,44	-8.337,44
MEETING "JL HERNANDEZ"	-940,00		-9.277,44		
<u>TOTAL GASTOS</u>		<u>-284.306,43</u>		<u>-425.955,48</u>	<u>-141.649,05</u>

RESUMEN PÉRDIDAS Y GANANCIAS		T. 18-19		T. 19-20	Diferencia
	TOTAL INGRESOS	284.021,43		428.228,58	
	TOTAL GASTOS	-284.306,43		-425.955,48	
	RESULTADO DEL EJERCICIO	-285,00		2.273,10	2.558,10

4- PRESENTACIÓN DE PRESUPUESTO TEMPORADA 21-22

CUENTAS - TEMPORADA 20-21			PRESUPUESTO - TEMPORADA 21-22		
GASTOS		20-21	GASTOS		
ADMINISTRACIÓN			ADMINISTRACIÓN		
Reparaciones y mantenimiento	1.370,55 €		Reparaciones y mantenimiento	1.400,00 €	
Servicio PRL	350,00 €		Servicio PRL	350,00 €	
Servicios Jurídicos	100,00 €		Servicios Jurídicos	100,00 €	
Primas de Seguros	1.450,73 €		Primas de Seguros	1.500,00 €	
Telefonía	767,18 €		Telefonía	800,00 €	
Material oficina y otros	605,09 €		Material oficina y otros	600,00 €	
Comunicación y redes	7.887,20 €		Comunicación y redes	8.000,00 €	
Asesorías	3.557,62 €		Asesorías	3.600,00 €	
Salarios Administración	11.456,72 €		Salarios Administración	20.000,00 €	
Seguros Sociales Administración	3.560,58 €		Seguros Sociales Administración	6.400,00 €	
Indemnizaciones	1.326,16 €		Indemnizaciones	- €	
Gestión y Delegados	7.125,00 €		Gestión y Delegados	8.000,00 €	
Servicios bancarios y TPV	611,32 €		Servicios bancarios y TPV	650,00 €	
Intereses bancarios	596,61 €		Intereses bancarios	600,00 €	
Compensación de IVA	8.308,92 €	49.073,68 €	Compensación de IVA	8.000,00 €	60.000,00 €
VIAJES			VIAJES		
Viajes Ligas	25.370,25 €		Viajes Ligas	20.000,00 €	
Viajes Equipo (sub20/DNA/Creina)	7.029,48 €		Viajes Equipo (sub20/DNA/Creina)	7.000,00 €	
Viajes PC	17.779,04 €		Viajes PC	18.000,00 €	
Viajes AL	54.456,99 €		Viajes AL	34.000,00 €	
<i>Devoluciones otros clubes</i>	- 12.888,78 €	91.746,99 €	<i>Devoluciones otros clubes</i>	- 6.000,00 €	73.000,00 €
LICENCIAS			LICENCIAS		
Licencias RFEA	8.820,00 €		Licencias RFEA	9.500,00 €	
Licencias FNA	12.360,50 €		Licencias FNA	14.000,00 €	
Licencias otras federaciones	3.954,50 €	25.135,00 €	Licencias otras federaciones	4.000,00 €	27.500,00 €
DEPORTISTAS			DEPORTISTAS		
Salarios e incentivos	116.150,38 €		Salarios e incentivos	60.000,00 €	
Seguridad social atletas	13.325,40 €		Seguridad social atletas	13.500,00 €	
Incentivos Grupompleo Internac.	- €		Incentivos Grupompleo Internac.	10.500,00 €	
Accesos Iarrabide mayores	9.427,95 €		Accesos Iarrabide mayores	7.500,00 €	
<i>Refacturación accesos</i>	- 2.552,50 €		<i>Refacturación accesos</i>	- 5.000,00 €	
Masajistas	3.572,98 €		Masajistas	4.000,00 €	
Compensación Cambio de Club	- €		Compensación Cambio de Club	4.000,00 €	
Inscripción competiciones	1.978,00 €		Inscripción competiciones	1.800,00 €	
<i>Refacturación PLPs</i>	- 559,00 €		<i>Refacturación PLPs</i>	- 600,00 €	
Indumentaria	5.209,54 €		Indumentaria	8.000,00 €	
Gastos COVID	3.076,50 €		Gastos COVID	1.500,00 €	
Material entrenamiento	1.350,96 €		Material entrenamiento	2.000,00 €	
Amortización material	1.173,89 €	152.154,10 €	Amortización material	1.200,00 €	108.400,00 €

CUENTAS - TEMPORADA 20-21			PRESUPUESTO - TEMPORADA 21-22		
GASTOS		20-21	GASTOS		
ENTRENADORES			ENTRENADORES		
Entrenadores Rendimiento	32.450,00 €		Entrenadores Rendimiento	37.500,00 €	
Incentivos Grupompleo Internac.	- €		Incentivos Grupompleo Internac.	10.250,00 €	
Entrenadores Filiales	6.000,00 €		Entrenadores Filiales	4.000,00 €	
Entrenador Populares	800,00 €		Entrenador Populares	800,00 €	
Seguridad Social Entrenadores	2.812,95 €	42.062,95 €	Seguridad Social Entrenadores	6.000,00 €	58.550,00 €
ORGANIZACIÓN COMPETICIONES			ORGANIZACIÓN COMPETICIONES		
Organización Ligas	5.367,50 €		Organización Ligas	6.000,00 €	
Organización controles	1.015,00 €		Organización controles	1.000,00 €	
Organización Meeting	9.277,44 €	15.659,94 €	Organización Meeting	12.500,00 €	19.500,00 €
ESCUELA			ESCUELA		
Accesos Iarrabide escuela	14.621,67 €		Accesos Iarrabide escuela	12.000,00 €	
Licencias FNA Escuela	3.269,00 €		Licencias FNA Escuela	3.600,00 €	
Material escuela	254,95 €		Material escuela	500,00 €	
Gastos formación Entrenadores	2.500,00 €		Gastos formación Entrenadores	2.500,00 €	
Entrenadores Escuela	29.477,21 €	50.122,83 €	Entrenadores Escuela	36.000,00 €	54.600,00 €
TOTAL GASTOS 20-21		425.955,49 €	TOTAL GASTOS		401.550,00 €

CUENTAS - TEMPORADA 20-21			PRESUPUESTO - TEMPORADA 21-22		
INGRESOS			INGRESOS		
		20-21			
CUOTAS			CUOTAS		
Socios	800,00 €		Socios	600,00 €	
Cuotas Club	28.965,35 €		Cuotas Club	26.000,00 €	
Cuotas Populares	1.500,00 €		Cuotas Populares	1.500,00 €	
Cuotas Adaptados	780,00 €		Cuotas Adaptados	750,00 €	
Cuotas Escuela	87.188,91 €		Cuotas Escuela	60.000,00 €	
Inst Nav Villoslada	- €	119.234,26 €	Inst Nav Villoslada	3.000,00 €	91.850,00 €
SUBVENCIONES			SUBVENCIONES		
Gob de Navarra Ligas	118.518,62 €		Gob de Navarra Ligas	120.000,00 €	
Gob de Navarra Meeting	565,00 €		Gob de Navarra Meeting	5.000,00 €	
Gob de Navarra COVID	1.545,34 €		Gob de Navarra COVID	- €	
Ayto de Pamplona Ligas	45.680,64 €		Ayto de Pamplona Ligas	25.000,00 €	
Ayto de Pamplona Escuela	8.490,47 €		Ayto de Pamplona Escuela	6.000,00 €	
Ayto de Pamplona Dep Aficionado	5.175,38 €		Ayto de Pamplona Dep Aficionado	5.000,00 €	
Fundación Caja Navarra	2.839,09 €		Fundación Caja Navarra	- €	
Federación Española	11.689,39 €		Federación Española	6.000,00 €	
RFEA - Comp Cambio Club	537,50 €	195.041,43 €	RFEA - Comp Cambio Club	- €	167.000,00 €
PATROCINIOS			PATROCINIOS		
Grupompleo	66.000,00 €		Grupompleo	66.000,00 €	
Grupompleo Internacionalidades	- €		Grupompleo Internacionalidades	20.750,00 €	
Izquierdo Ibáñez	30.000,00 €		Izquierdo Ibáñez	40.000,00 €	
La Caixa	8.500,00 €		La Caixa	8.000,00 €	
Gráficas Ezquerro	4.000,00 €		Ezquerro	4.000,00 €	
Entrena con SWAN	2.600,00 €		Entrena con SWAN	2.600,00 €	
FHR Sport	1.652,89 €		FHR Sport	1.652,89 €	
MEETING	1.200,00 €	113.952,89 €	MEETING	1.200,00 €	144.202,89 €
TOTAL INGRESOS		428.228,58 €	TOTAL INGRESOS		403.052,89 €
TOTAL GASTOS 20-21		-425.955,49 €	TOTAL GASTOS		-401.550,00 €
SALDO TEMPORADA 20-21		2.273,09 €	SALDO TEMPORADA 21-22		1.502,89 €

5- OBJETIVOS TEMPORADA 21-22

Económicos:

- Búsqueda de apoyos.
 - . Agradecer los apoyos de nuevos patrocinadores.
 - . Agradecer el esfuerzo adicional de *Grupompleo* por internacional.
 - . Buscar más apoyos para el Meeting.
- Continuar en la línea de contención de gasto.
 - . Pero incrementar compensaciones a atletas y entrenadores.

5- OBJETIVOS TEMPORADA 21-22

Deportivos:

- Sobreponerse a la salida de 4 clubes filiales.
 - . Reforzando nuestra cantera.
 - . Seguir apoyando la formación de nuestros entrenadores.
 - . Nuevos fichajes, pero sin dejar de apostar por el deporte navarro.
- Situación instalaciones para la Escuela
 - . Se ha llegado a un buen acuerdo con el Inst. Navarro Villoslada.
 - . Se ha llegado a un buen acuerdo con el CP Azpilagaña.
 - . A la espera de instalaciones Etxabakoitz.

5- OBJETIVOS TEMPORADA 21-22

Organizativos:

- Viajes.
 - . Designación de un delegado para cada viaje.
 - . Abierto a deportistas y aficionados.
- Meeting JLH
 - . Invitamos a que haya un responsable de su organización.
- Comunicación y WEB
 - . Se necesita de vuestra colaboración para mejorar. 

6- RUEGOS Y PREGUNTAS

¡MUCHAS GRACIAS!

grupopleo **PA**
PAMPLONA ATLETICO

RESULTADOS ENCUESTA COMUNICACIÓN

Antes de empezar, ¿podrías indicarnos tu edad?

80 respuestas

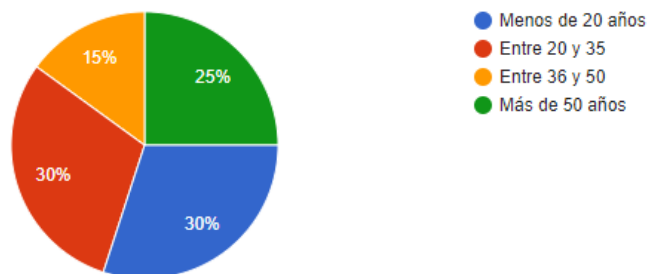

4- ¿Consultas el calendario en nuestra web?

80 respuestas

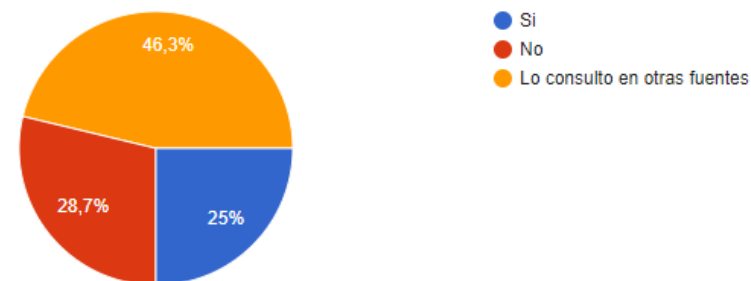

1- ¿Utilizas la web del Club?

80 respuestas

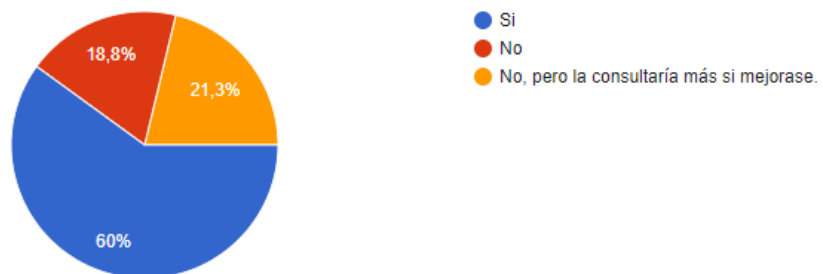

5- ¿Consultas el ranking en nuestra web?

80 respuestas

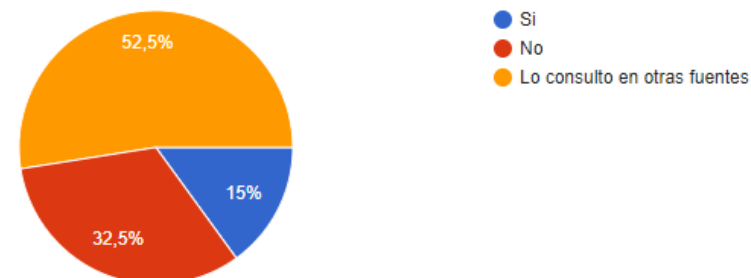

RESULTADOS ENCUESTA COMUNICACIÓN

6- ¿Lees las noticias que se publican en la web del Club?

80 respuestas

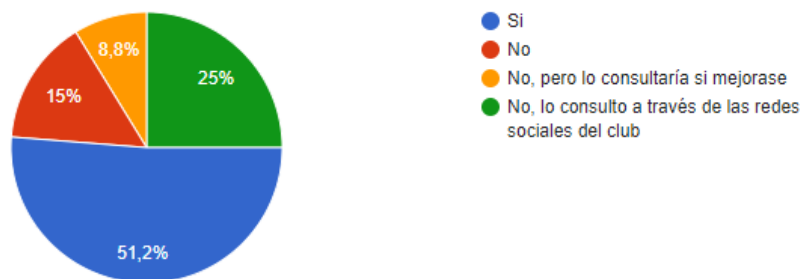

8- ¿Sigues al Club en Instagram? (en el apartado de "otros" puedes indicarnos qué esperas de esta red social)

80 respuestas

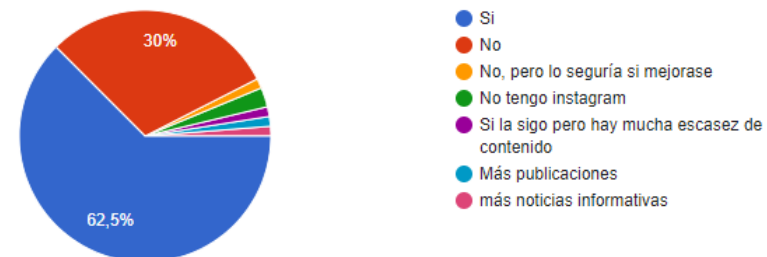

7- ¿Sigues al Club en Twitter? (en el apartado de "otros" puedes indicarnos qué esperas de esta red social)

80 respuestas

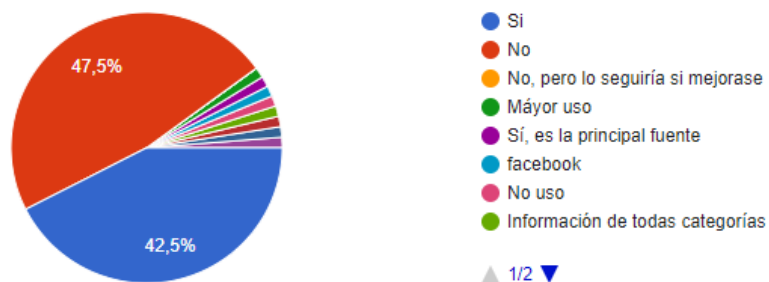

9- ¿Sigues al Club en Facebook? (en el apartado de "otros" puedes indicarnos qué esperas de esta red social)

80 respuestas

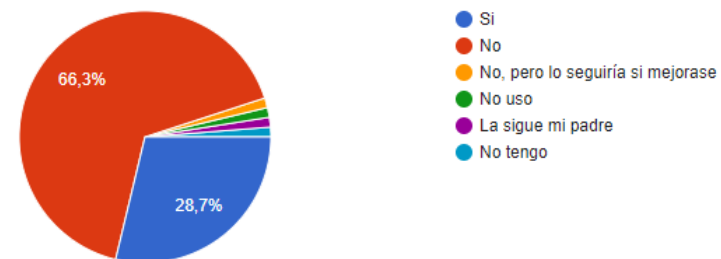

RESULTADOS ENCUESTA COMUNICACIÓN

Principales reclamos:

- Hacer que la web sea más fácil de utilizar.
- Mejorar la plataforma de inscripción.
- Dar más visibilidad a todas las categorías. No sólo atletas destacados.
- Mayor seguimiento a la actividad de la escuela.
- Redes Sociales: Twitter bien, Instagram mejorable, Facebook poco uso.
- Ranking y calendario, se siguen por otras fuentes. Sólo histórico de Club.

